



Consejo Nacional para la Niñez y la Adolescencia (CONANI)

Estructura Organizativa



G.S.

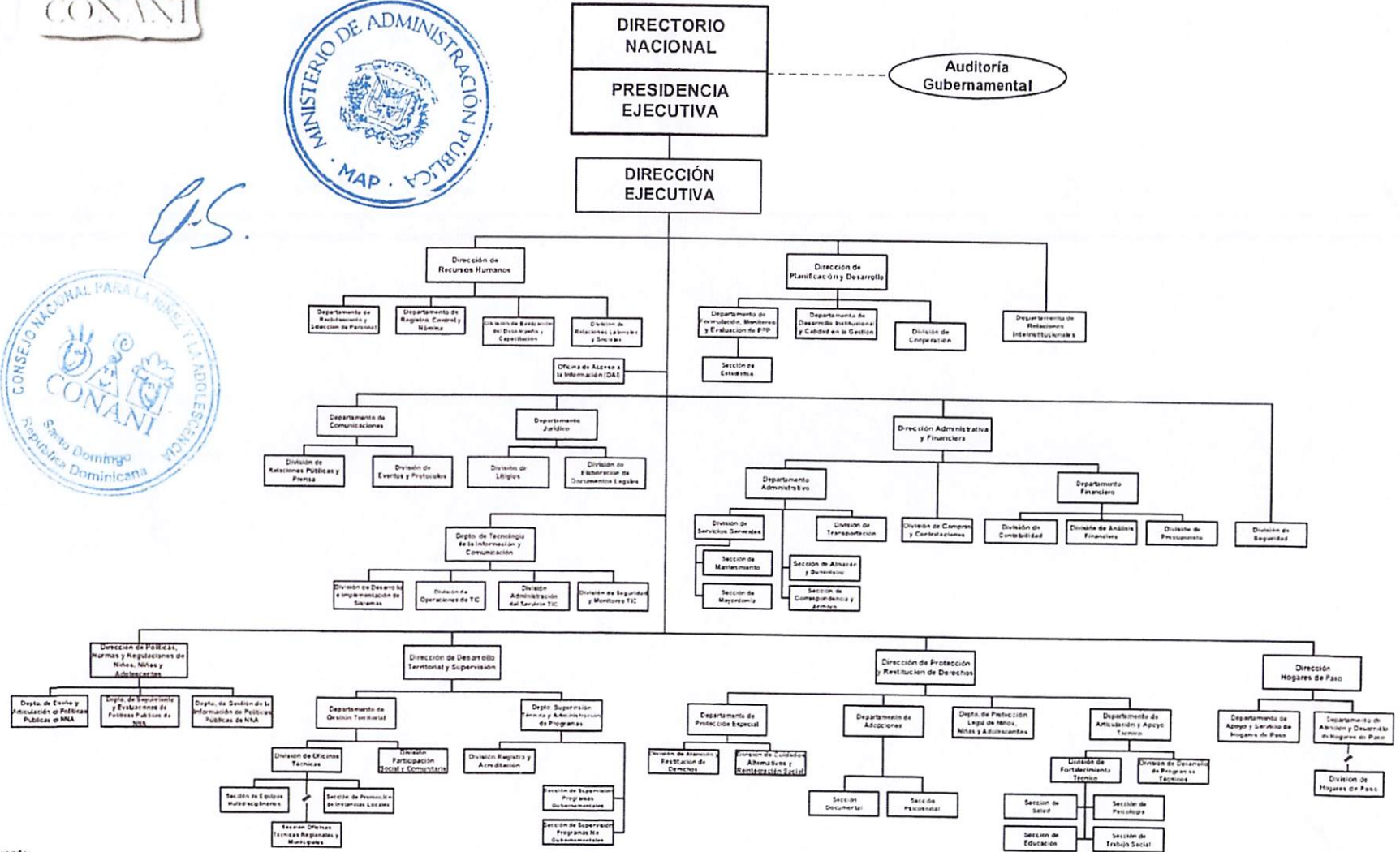

Legenda:

↓ Área Descentralizada

Nota: La Estructura Organizativa de CONANI está sustentada en la Ley 136-01 Código para el Sistema de Protección y los Derechos Fundamentales de Niños, Niñas y Adolescentes. Actualizado 13 de junio del 2022.